

“2020, Año de Leona Vicario, Benemérita Madre de la Patria”

**ACCIONES REALIZADAS DURANTE EL PERÍODO DEL:  
OCTUBRE.**

<b>Nombre de la actividad</b>	“TALLER SERVICIOS DE EDUCACIÓN ESPECIAL; LINEAMIENTOS DE ORGANIZACIÓN PARA LA PRÁCTICA DE LA INCLUSIÓN EDUCATIVA”
<b>Fecha de la actividad</b>	26 DE OCTUBRE DE 2020
<b>Institución o dependencia que la realizó</b>	UNIVERSIDAD AUTONOMA DE CHIAPAS (UNACH)
<b>Objetivo de la actividad</b>	FORTALECER EL CONOCIMIENTO DE LOS REFERENTES NORMATIVOS DE LOS SERVICIOS DE EDUCACIÓN ESPECIAL PARA FAVORECER LA ORGANIZACIÓN, DESARROLLO Y PRÁCTICA DE ESTRATEGIAS PERTINENTES DE EDUCACIÓN INCLUSIVA EN LOS PLANTELES.
<b>Participantes</b>	129 AGENTES EDUCATIVOS DE EDUCACIÓN ESPECIAL EN UNIDADES DE SERVICIOS DE APOYO A LA EDUCACION REGULAR (USAER) 69 AGENTES EDUCATIVOS DE EDUCACIÓN ESPECIAL EN CENTROS DE ATENCION MULTIPLE (CAM BÁSICO) Y CENTROS DE ATENCION MULTIPLE DE FORMACION PARA EL TRABAJO (CAM LABORAL)
<b>Breve descripción</b>	MODALIDAD VIRTUAL CON DURACIÓN DE 40 HORAS EN 5 SESIONES DE 2 HORAS DIARIAS IMPARTIDOS LOS DIAS MARTES Y VIERNES SINCRONIZADAS POR VIDEOCONFERENCIA, 27 Y 30 DE OCTUBRE, 3, 6 Y 10 DE NOVIEMBRE. COMPLETANDO LAS HORAS DE TRABAJO CON ACTIVIDADES REALIZADAS EN PLATAFORMA VIRTUAL. INCLUYENDO LO SIGUIENTE: FORMACION ACADEMICA. PLATAFORMA VIRTUAL Y BIBLIOTECA VIRTUAL. INFORME DE RESULTADOS, INCLUYENDO LA GRABACIÓN DE LA INTERVENCIÓN DE LAS SESIONES, EVIDENCIA DE ASISTENCIA DE LOS PARTICIPANTES, DIPLOMA Y ESQUEMA DE EVALUACION
<b>Anexos</b>	<a href="C:\Users\FELIX\Desktop\ACCIONES SEPTIEMBRE-OCTUBRE\LINEAMIENTOS\Cartel lineamientos.jpg">C:\Users\FELIX\Desktop\ACCIONES SEPTIEMBRE-OCTUBRE\LINEAMIENTOS\Cartel lineamientos.jpg</a> <a href="C:\Users\FELIX\Desktop\ACCIONES SEPTIEMBRE-OCTUBRE\LINEAMIENTOS\LINEAMIENTOS.jpg">C:\Users\FELIX\Desktop\ACCIONES SEPTIEMBRE-OCTUBRE\LINEAMIENTOS\LINEAMIENTOS.jpg</a>

“2020, Año de Leona Vicario, Benemérita Madre de la Patria”

	<a href="C:\Users\FELIX\Desktop\ACCIONES SEPTIEMBRE-OCTUBRE\LINEAMIENTOS\LINEAMIENTOS 2.jpg">C:\Users\FELIX\Desktop\ACCIONES SEPTIEMBRE-OCTUBRE\LINEAMIENTOS\LINEAMIENTOS 2.jpg</a> <a href="C:\Users\FELIX\Desktop\ACCIONES SEPTIEMBRE-OCTUBRE\LINEAMIENTOS\plataforma lineamientos.jpg">C:\Users\FELIX\Desktop\ACCIONES SEPTIEMBRE-OCTUBRE\LINEAMIENTOS\plataforma lineamientos.jpg</a>
<b>Elaboró</b>	FELIX ARMANDO RODRIGUEZ SAMAYOA
<b>Vto. Bno. Coordinador Estatal del Programa</b>	JOSE ANTONIO MAZA JIMENEZ

### Anexo

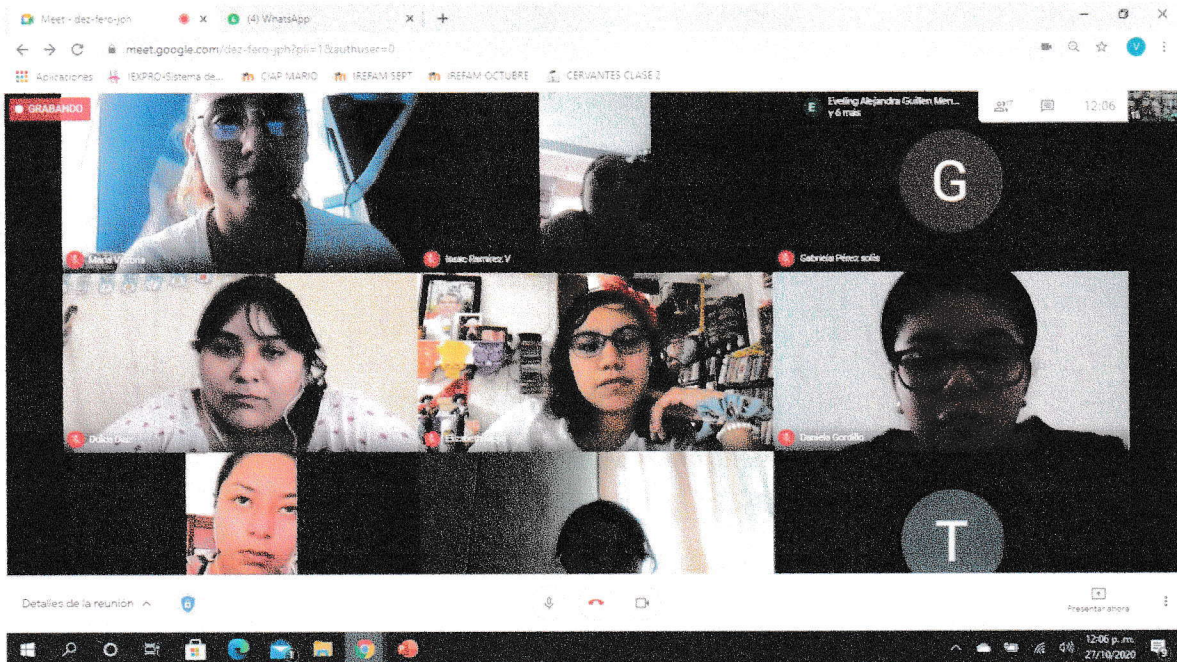

*“2020, Año de Leona Vicario, Benemérita Madre de la Patria”*

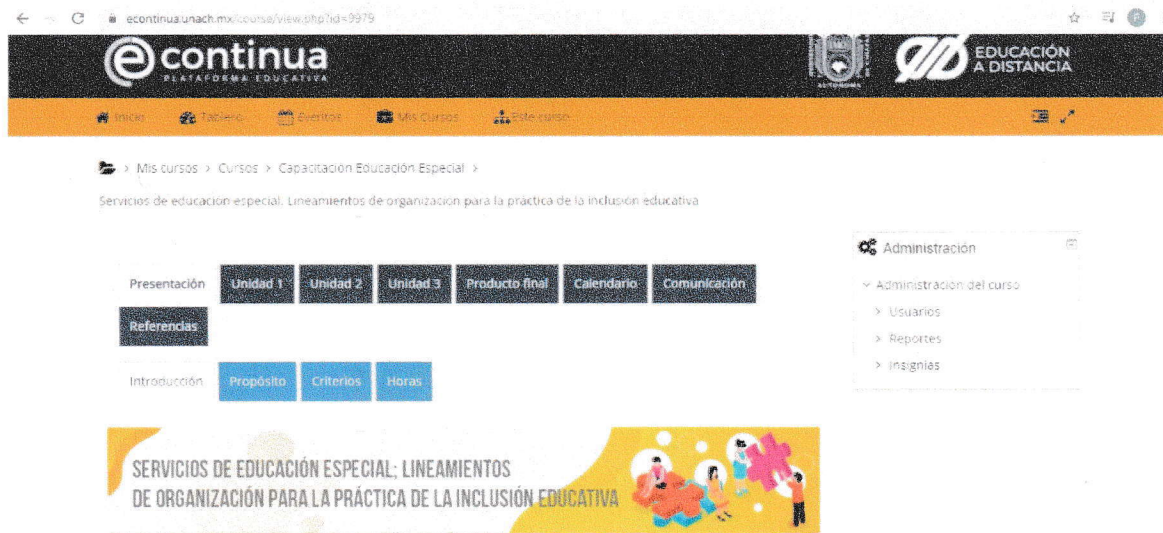
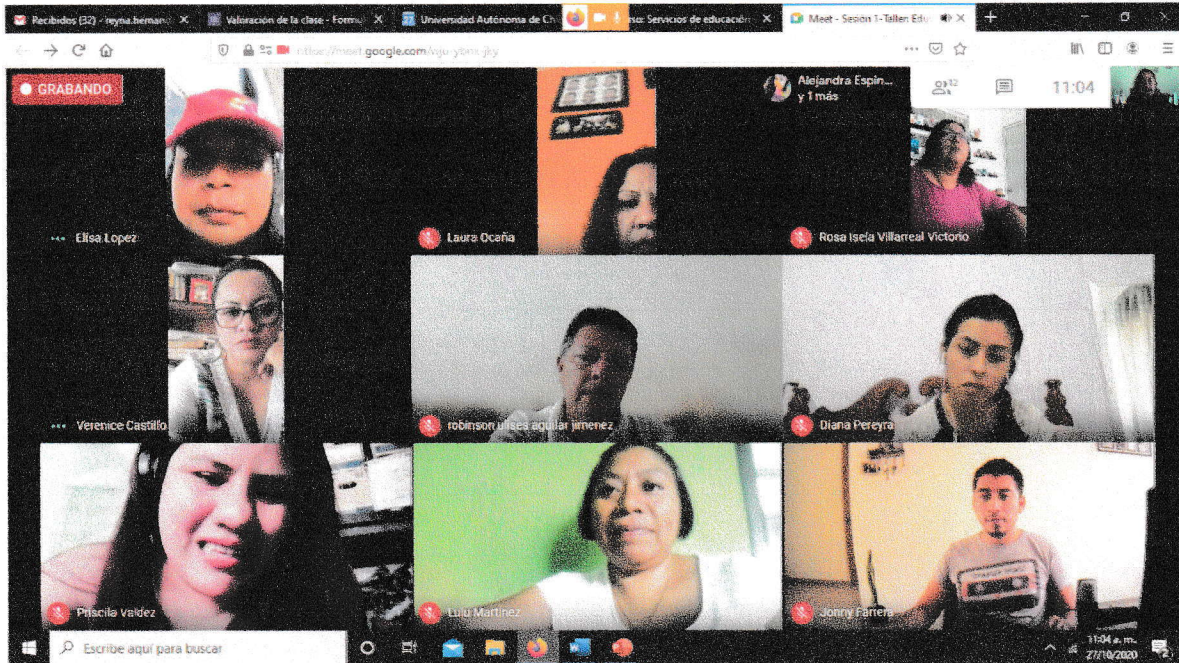

Unidad Administrativa. Edificio del Centro Estatal de Tecnología Educativa. Planta Alta.  
Boulevard a la Unidad Administrativa núm. 440. Col. Maya, C.P. 29000.  
Tuxtla Gutiérrez, Chiapas, Tel.:  
Pfsee.chiapas@gmail.com  
www.educacionchiapas.gob.mx



“2020, Año de Leona Vicario, Benemérita Madre de la Patria”



SECRETARÍA  
DE EDUCACIÓN  
GOBIERNO DE CHIAPAS

La Secretaría de Educación del Gobierno del Estado de Chiapas, a través de la Coordinación de Programas Especiales y Compensatorios y del Programa Fortalecimiento de los Servicios de Educación Especial, invita a participar en el taller:

## Servicios de educación especial; lineamientos de organización para la práctica de la inclusión educativa

Modalidad virtual  
Duración de 40 horas



Fecha: del 26 de octubre al 12 de noviembre 2020

**Propósito:** Fortalecer el conocimiento de los referentes normativos de los servicios de educación especial para favorecer la organización, desarrollo y práctica de estrategias pertinentes de educación inclusiva en los planteles.

### Servicios que se atienden

- Unidades de Servicios de Apoyo a la Educación Regular (USAER)
- Centros de Atención Múltiple Básico (CAM BÁSICO)

### Esquema temático

1. Marco legal y normativo
2. La educación inclusiva y escuelas inclusivas
3. Buenas prácticas de educación inclusiva

Institución Oferente: Universidad Autónoma de Chiapas

“Este programa es público ajeno a cualquier partido político. Queda prohibido el uso para fines distintos a los establecidos en el programa”. Quien haga uso indebido de los recursos de este programa deberá ser denunciado y sancionado de acuerdo con la ley aplicable y ante la autoridad competente.

### Informes:

Unidad Administrativa, Edificio del CETE, Planta Alta; Colonia Maya,  
Tuxtla Gutiérrez, Chiapas. C. P. 29010  
TEL: 961 177 62 35  
EMAIL: pfsee.chiapas@gmail.com



“2020, Año de Leona Vicario, Benemérita Madre de la Patria”

**ACCIONES REALIZADAS DURANTE EL PERÍODO DEL:  
OCTUBRE.**

<b>Nombre de la actividad</b>	TALLER “LA INCLUSION EDUCATIVA EN LA INCORPORACION DE JOVENES Y ADULTOS CON DISCAPACIDAD AL CAMPO LABORAL”
<b>Fecha de la actividad</b>	26 DE OCTUBRE DE 2020
<b>Institución o dependencia que la realizó</b>	UNIVERSIDAD AUTONOMA DE CHIAPAS (UNACH)
<b>Objetivo de la actividad</b>	FORTALECER LA COMPRESIÓN DE LAS PRINCIPALES CARACTERÍSTICAS DE LA DISCAPACIDAD Y LA DISCRIMINACIÓN QUE SUFREN LAS PERSONAS QUE VIVEN CON ESA CONDICIÓN PARA LOGRAR SU INCLUSIÓN PLENA Y DE ACCESO UNIVERSAL A DERECHOS Y OPORTUNIDADES DE DESARROLLO EN EL CAMPO LABORAL.
<b>Participantes</b>	30 PARTICIPANTES DE CAM LABORAL y CAM BASICO
<b>Breve descripción</b>	MODALIDAD VIRTUAL CON DURACIÓN DE 40 HORAS EN 5 SESIONES DE 2 HORAS DIARIAS IMPARTIDOS LOS DIAS MARTES Y VIERNES SINCRONIZADAS POR VIDEOCONFERENCIA, 27 Y 30 DE OCTUBRE, 3, 6 Y 10 DE NOVIEMBRE. COMPLETANDO LAS HORAS DE TRABAJO CON ACTIVIDADES REALIZADAS EN PLATAFORMA VIRTUAL. INCLUYENDO LO SIGUIENTE: FORMACION ACADEMICA. PLATAFORMA VIRTUAL Y BIBLIOTECA VIRTUAL. INFORME DE RESULTADOS, INCLUYENDO LA GRABACIÓN DE LA INTERVENCIÓN DE LAS SESIONES, EVIDENCIA DE ASISTENCIA DE LOS PARTICIPANTES, DIPLOMA Y ESQUEMA DE EVALUACION.
<b>Anexos</b>	<a href="#">INCLUSION\CARTEL LA INCLUSION.jpg</a> <a href="#">INCLUSION\INCLUSION EDUCATIVA.jpg</a> <a href="#">INCLUSION\INCLUSION EDUCATIVO 2.jpg</a> <a href="#">INCLUSION\plataforma la incorporacion.jpg</a>



*"2020, Año de Leona Vicario, Benemérita Madre de la Patria"*

<b>Elaboró</b>	FELIX ARMANDO RODRIGUEZ SAMAYOA
<b>Vto. Bno. Coordinador Estatal del Programa</b>	JOSE ANTONIO MAZA JIMENEZ

**Anexo**

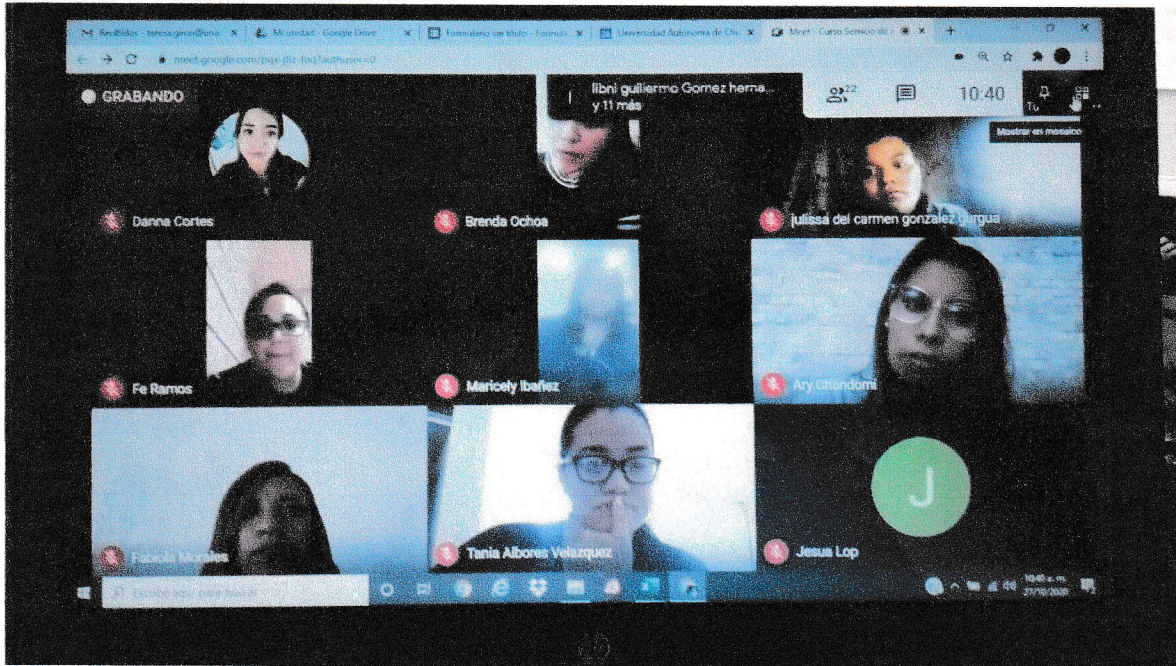



"2020, Año de Leona Vicario, Benemérita Madre de la Patria"

The screenshot shows the 'continua' platform interface. At the top, there is a navigation bar with 'Inicio', 'Mis cursos', 'Eventos', 'Mis cursos', and 'Este curso'. Below this is a breadcrumb trail: 'Inicio > Mis cursos > Cursos > Capacitación Educación Especial > La inclusión educativa, en la incorporación de jóvenes y adultos con discapacidad, al campo laboral'. The main content area displays a course structure with a tree view on the left and a main content area on the right. The tree view includes 'Administración' with sub-items: 'Administración del curso', 'Usuarios', 'Reportes', and 'Insignias'. The main content area shows a hierarchical structure: 'Presentación' (with sub-items 'Unidad 1', 'Unidad 2', 'Unidad 3', 'Unidad 4', 'Producto final', 'Calendario'), 'Comunicación' (with sub-items 'Referencias', 'Recursos'), and 'Introducción' (with sub-items 'Propósito', 'Criterios', 'Horas'). A blue arrow points to the 'Administración' menu item.

La importancia de tener un trabajo, es decir, lograr una inclusión laboral, ayuda tanto a la persona con discapacidad a cumplir su necesidad de pertenencia y de contribuir con los gastos de su cuidador, como de las personas que la brindan apoyo. Este curso tiene como propósito brindar una capacitación con los recursos necesarios para el fin.

## LA INCLUSIÓN EDUCATIVA EN LA INCORPORACIÓN DE JÓVENES Y ADULTOS CON DISCAPACIDAD AL CAMPO LABORAL

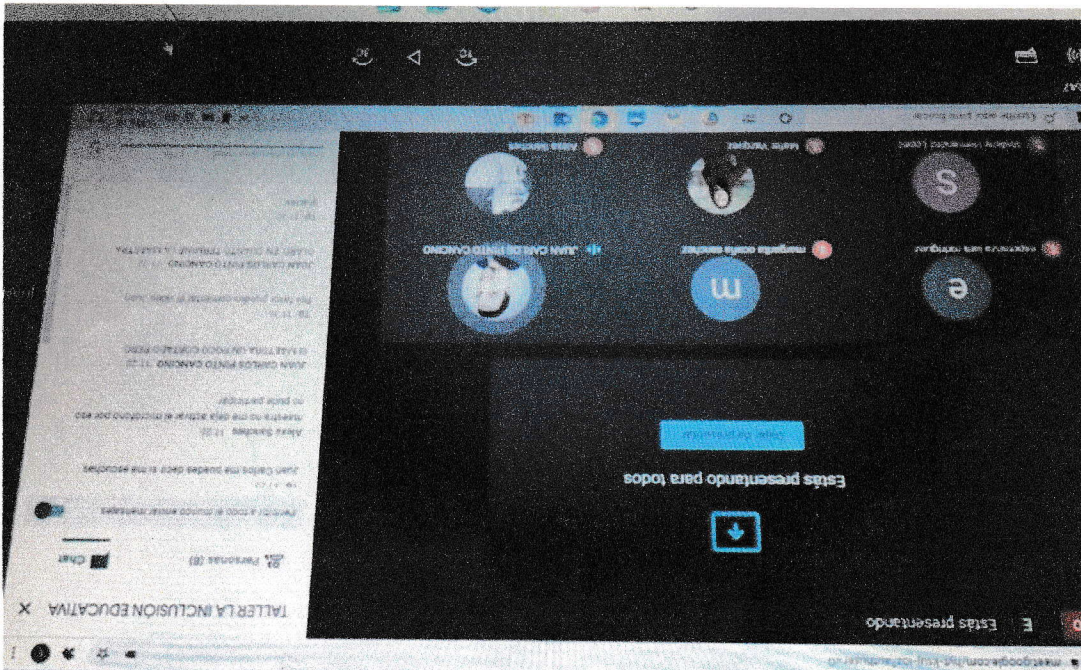

Unidad Administrativa, Edificio del Centro Estatal de Tecnología Educativa, Planta Alta,  
Boulevard a la Unidad Administrativa núm. 440, Col. Maya, C.P. 29000.  
Tuxtla Gutiérrez, Chiapas, Tel.:  
Pfree.chiapas@gmail.com  
www.educacionchiapas.gob.mx



“2020, Año de Leona Vicario, Benemérita Madre de la Patria”



SECRETARÍA  
DE EDUCACIÓN  
GOBIERNO DE CHIAPAS

La Secretaría de Educación del Gobierno del Estado de Chiapas, a través de la Coordinación de Programas Especiales y Compensatorios y del Programa Fortalecimiento de los Servicios de Educación Especial, invita a participar en el taller:

## La inclusión educativa en la incorporación de jóvenes y adultos con discapacidad al campo laboral

Modalidad Trabajo virtual con apoyo de plataforma y tutores  
Duración de 40 horas distribuidas en 15 horas/semana

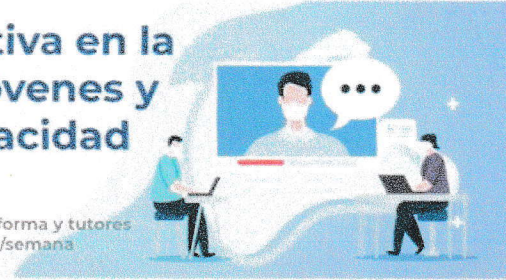

**Fecha:** del 26 de octubre al 12 de noviembre de 2020

**Propósito:** Fortalecer la comprensión de las principales características de la discapacidad y la discriminación que sufren las personas que viven con esa condición para lograr su inclusión plena y de acceso universal a derechos y oportunidades de desarrollo en el campo laboral.

### Servicios que se atienden

Centros de Atención Múltiple Laboral (CAM LABORAL)

### Esquema temático

1. Educación inclusiva en la participación política, económica y social
2. La inclusión social como meta
3. Dimensiones básicas para la mejora de condiciones de inserción al mercado laboral de personas con discapacidad
4. Seguridad e higiene laboral en personas con discapacidad

**Institución Oferente:** Universidad Autónoma de Chiapas

“Este programa es público ajeno a cualquier partido político. Queda prohibido el uso para fines distintos a los establecidos en el programa”. Quien haga uso indebido de los recursos de este programa deberá ser denunciado y sancionado de acuerdo con la ley aplicable y ante la autoridad competente.

### Informes:

Unidad Administrativa, Edificio del CETE, Planta Alta; Colonia Maya,  
Tuxtla Gutiérrez, Chiapas. C. P. 29010  
TEL: 961 177 62 35  
EMAIL: pfsee.chiapas@gmail.com

